

maio
19
2021
mayo

Donación de Leche Humana - Lecciones aprendidas durante la pandemia del Covid-19 ¿Qué más podemos hacer?

Fórum de Cooperación Técnica Internacional





Coordinación

João Aprígio Guerra de Almeida (Fiocruz)

Guion

Alejandro Guillermo Rabuffetti (Icict/Fiocruz)

Tatiana Escanho Baltazar (IFF/Fiocruz)

Virgínia Valiate Gonzalez (IFF/Fiocruz)

Traducción

Alejandro Guillermo Rabuffetti (Icict/Fiocruz)

Revisión

Danielle Aparecida da Silva (IFF/Fiocruz)

Jonas Borges da Silva (IFF/Fiocruz)

Mariana Simões Barros (IFF/Fiocruz)

Paula Christine Monteiro Cardoso (IFF/Fiocruz)

Tatiana Escanho Baltazar (IFF/Fiocruz)

Realización

Icict/Fiocruz/MS

IFF/Fiocruz/MS

Edición de Video

Enéas Lourenço Santos (IFF/Fiocruz)

Márcio da Silva M. Barbosa (IFF/Fiocruz)

Proyecto gráfico y Edición

Chester Robison Pereira Martins (IFF/Fiocruz)



Índice

Capítulo I: Red Brasileña de Bancos de Leche Humana - Innovaciones para Superar la Pandemia

| | |
|---|----|
| 1.1. Introducción al tema | 16 |
| 1.2. rBLH-BR: una visión general del primer año de enfrentamiento al Covid-19 | 18 |
| 1.3. Aprendiendo e innovando para superar la pandemia: Las vivencias de los Bancos de Leche Humana de las diferentes regiones de Brasil | 20 |
| 1.3.1. Región Centro-Oeste | 20 |
| 1.3.2. Región Sur | 21 |
| 1.3.3. Región Nordeste | 22 |
| 1.3.4. Región Norte | 24 |
| 1.3.5. Región Sudeste | 25 |
| 1.4. Compartiendo innovaciones para superar la pandemia – Las vivencias de la Cooperación Internacional de la Red Brasileña de Bancos de Leche Humana | 27 |
| 1.4.1. Angola | 27 |
| 1.4.2. El Salvador | 27 |
| 1.4.3. Ecuador | 27 |
| 1.5. Reflexiones sobre lo que más podemos hacer | 28 |

Capítulo II: Bancos de Leche Humana en el Enfrentamiento al Covid-19 – Acciones Estratégicas de lo Local a lo Global

| | |
|--|----|
| 2.1. Introducción al tema | 32 |
| 2.2. Banco de Leche Humana como Política Pública de Salud | 34 |
| 2.2.1. La Provincia de Neuquén y su Red | 34 |
| 2.2.2. México y la experiencia en la conducción de su Red Nacional de Bancos de Leche Humana | 34 |
| 2.2.3. Redes Multilaterales - Iberoamericana, CPLP, BRICS y Global y su importancia en el enfrentamiento a la pandemia | 35 |
| 2.3. Cooperación Técnica Internacional en Banco de Leche Humana: una articulación entre Estados a favor de la Salud Global | 36 |
| 2.3.1. Agencia Brasileña de Cooperación - ABC | 36 |
| 2.3.2. Organización Panamericana de la Salud - OPS | 36 |
| 2.3.3. Secretaría General Iberoamericana - Segib | 36 |
| 2.4. Miradas del Tercer Sector | 37 |
| 2.4.1. Asociación Europea de Bancos de Leche Humana – EMBA | 37 |
| 2.4.2. Asociación de Bancos de Leche Humana de América del Norte - HMBANA | 37 |
| 2.4.3. Red Internacional en Defensa del Derecho de Amamantar - IBFAN | 37 |
| 2.5. Donación de leche humana: la pandemia trajo cambios, tu donación trae esperanza – Una acción Global | 38 |
| 2.5.1. Institución del Día Mundial de Donación de Leche Humana | 38 |
| 2.5.2. Donación de Leche Humana 2021 – de la concepción a la ejecución de la elección del eslogan | 38 |
| 2.5.3. Presentación de los 10 finalistas del eslogan para la movilización a favor de la donación de leche humana 2021 | 39 |
| 2.5.4. El eslogan vencedor bajo la óptica de la autora | 39 |
| 2.6. Discusión | 40 |

Capítulo III: Amamantamiento, Donación de Leche Humana y Vacunación contra el Covid-19: Avances del Conocimiento

| | |
|---|----|
| 3.1. Solidaridad, empatía y superación – valores de la Rede Global de Bancos de Leche Humana | 44 |
| 3.1.2. Testimonio: Mujeres que cambian vidas donando esperanza | 44 |
| 3.2. Tendencias de Amamantamiento en el Mundo Actual | 45 |
| 3.2.1 Testimonio: Participación individual con poder colectivo de salvar vidas – el compromiso de los profesionales de la rBLH | 45 |
| 3.3. Panel: Amamantamiento, Donación de Leche Humana y Vacunación Contra el Covid-19 - Experiencias en el Mundo | 46 |
| 3.3.1. Brasil | 46 |
| 3.3.2. España | 46 |
| 3.3.3. Inglaterra | 47 |
| 3.3.4. India | 47 |
| 3.3.5. Irlanda | 48 |
| 3.3.6. Israel | 48 |
| 3.4. Discusión del panel | 49 |
| 3.5. Ceremonia de clausura | 50 |

| | |
|---|----|
| Capítulo IV: “Donación de leche humana: la pandemia trajo cambios, tu donación trae esperanza” - Un eslabón global | 54 |
|---|----|



La pandemia
trajo cambios,
tu donación trae
esperanza

maio mayo
19 may
2021



Presentación

Nísia Trindade

Presidente de la Fundación Oswaldo Cruz



“Este trabajo solo es posible en red y esta ha sido siempre la visión de la Fiocruz como Instituto de Ciencia y Tecnología del Ministerio de Salud. En pocas palabras quiero agradecer a todas las donantes de leche humana. Este es un momento de agradecimiento, principalmente en tiempos difíciles [...] Y recordar aquí también el papel que todo el trabajo de la Red de Bancos de Leche Humana ha tenido en la reducción de la mortalidad infantil, en los objetivos de la Agenda 2030. Por eso también es especial realizar un evento en este momento, una vez que, en todo el mundo, se discute la posibilidad de retrocesos en el alcance de los objetivos de esta agenda por los impactos de la pandemia. Reforcemos esta agenda”

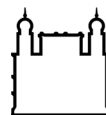

Ministério da Saúde

FIOCRUZ

Fundação Oswaldo Cruz

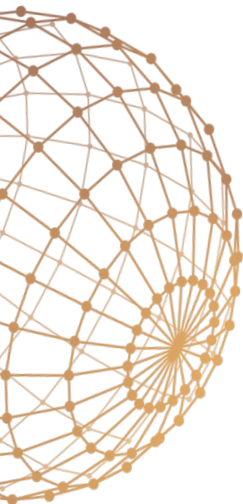

Embjaxador Ruy Pereira
Agencia Brasileña de Cooperación



“Hoy, la Cooperación Técnica Brasileña agrega a sus criterios, para concepción e implementación de iniciativas y proyectos, la Agenda 2030 para el desarrollo sostenible, de las Naciones Unidas [...] Destaco el importantísimo papel de las entidades cooperantes brasileñas públicas y privadas, todas centros de excelencia en sus respectivas actividades, como es el caso de la Fundación Oswaldo Cruz, la Fiocruz. Creo que las experiencias por ellas compartidas en el exterior, por medio de los proyectos de cooperación internacional, han contribuido para identificar problemas y para construir soluciones innovadoras comunes entre Brasil y los países aliados. Un bello y emblemático ejemplo de esto es justamente la cooperación desarrollada por Brasil en el área de Bancos de Leche Humana. Fruto de la acción integrada entre la Fiocruz, el Ministerio de Salud de Brasil y la ABC, esta tecnología de bajo costo operativo, de elevado nivel de rigor técnico y de gran y amplio impacto social ya fue compartida con 23 países de América del Sur, de América Central, de Europa y de África”



Socorro Gross-Galiano
Organización Panamericana de la Salud



“La Red de Bancos de Leche Humana es un gran ejemplo de solidaridad, un espacio de intercambio de conocimientos, de innovación; que salva vidas de bebés todos los días. Es importante siempre recordar que amamantamiento no es un acto simple, por eso, el suceso del amamantamiento no es responsabilidad exclusiva de la madre y si de todos, comunidades, empleadores, familia, gobiernos, profesionales de salud, medios de comunicación; todos nosotros. En este momento, la alianza entre la OPS y la Red de Bancos de Leche Humana está más fuerte que nunca. Donar leche siempre fue seguro y continua siendo. Aun en esta pandemia, la OPS continua recomendando la lactancia materna como el mejor y más seguro alimento para nuestros niños. Quien dona salva vidas; y apoyar la donación es deber de todos nosotros”



Organização
Pan-Americana
da Saúde



Organização
Mundial da Saúde
ESCRITÓRIO REGIONAL PARA AS
Américas





M
ENFER

Prontuário:
Hora de adm: 09/11
Volume:
Via
CRN: 071007

Introducción

Donación de Leche Humana - Lecciones aprendidas durante la pandemia del Covid-19 ¿Qué más podemos hacer?

Con este tema, la Red Global de Bancos de Leche Humana (rBLH) realizó el Fórum de Cooperación Técnica Internacional, los días 17, 18 y 19 de mayo, con transmisión en vivo por el canal rBLH en YouTube y traducción simultánea para portugués, español e inglés. El evento pionero reunió más de 30 países y celebró el 19 de mayo - Día Mundial de Donación de Leche Humana 2021.

El Fórum de Cooperación Técnica Internacional Donación de Leche Humana - Lecciones aprendidas durante la pandemia del Covid-19 ¿Qué más podemos hacer? proporcionó el intercambio de saberes y prácticas que permitieron a los Bancos de Leche Humana de distintas regiones del globo superar las barreras impuestas por la Pandemia en 2020 y 2021. Experiencias en Angola, Argentina, Brasil, El Salvador, Ecuador, España, India, Inglaterra, Irlanda, Israel y México fueron compartidas, evidenciando como la unión de esfuerzos y el fortalecimiento de la cooperación entre los países Iberoamericanos, de la Comunidad de los Países de Lengua Portuguesa (CPLP) y de BRICS (Brasil, Rusia, India, China y Sudáfrica) fueron decisivos para que los Bancos de Leche Humana continuasen desempeñando su papel estratégico de contribución a la reducción de la morbi-mortalidad infantil en el mundo.

El evento fue compuesto por tres sesiones temáticas: Red Brasileña de Bancos de Leche Humana - Innovaciones para Superar la Pandemia, el día 17 de mayo; Bancos de Leche Humana en el Enfrentamiento al Covid-19: Acciones Estratégicas de lo Local a lo Global, el día 18; y Amamantamiento, Donación de Leche Humana y Vacunación Contra el Covid-19: Avances del Conocimiento, clausurando el Fórum el día 19.

Capítulo I

Red Brasileña de Bancos de Leche Humana - Innovaciones para Superar la Pandemia



Comenzando la programación el día 17, la Sesión I permitió un panorama de la Red Brasileña de Bancos de Leche Humana (rBLH-BR) en su primer año de enfrentamiento a la pandemia. Del País a los estados, también fue posible conocer las acciones y políticas desarrolladas por cada unidad federativa que posibilitaron a la rBLH-BR innovar y superar los desafíos.

La innovación es el elemento central de este día. Más allá de las cuestiones clínicas, fueron compartidos conocimientos en los distintos campos del saber que permean la actuación de los Bancos de Leche Humana, como las estrategias comunicacionales, la educación permanente y el intercambio de Buenas Prácticas con los países amigos. Como producto de la Sesión I, se definió el conjunto de directrices para la construcción de un proyecto para la rBLH-BR, orientado específicamente al enfrentamiento de crisis sanitarias.

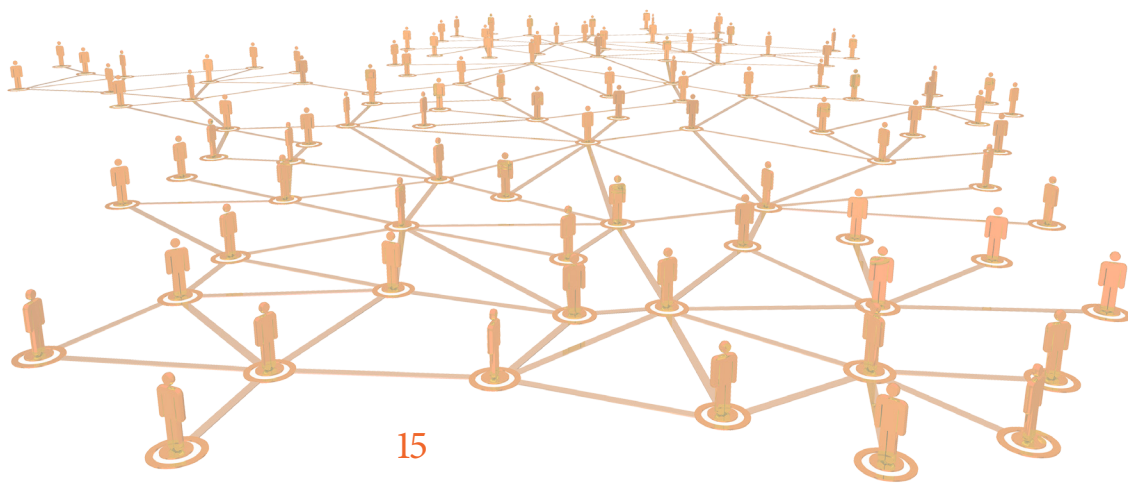

1.1. Introducción al tema

▶ Video completo

Danielle Aparecida da Silva

Coordinadora del Centro de Referencia Nacional para Bancos de Leche Humana del IFF/Fiocruz

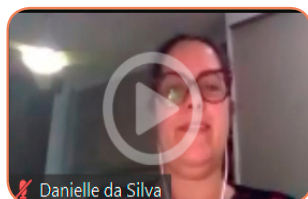

Haz clic y mira

“Año pasado, aprendimos un poco más a operar este nuevo normal, a operar este mundo virtual. Creo que esto se refleja en la movilización social de hoy”

Miriam Santos

Vice-presidente de la Comisión Nacional de Bancos de Leche Humana

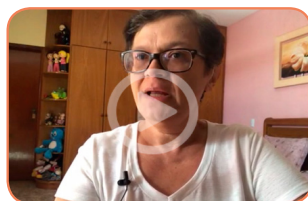

Haz clic y mira

“Agradezco a la Red Global de Bancos de Leche Humana por la invitación para estar aquí, hablando en nombre de los profesionales que trabajan en los 222 Bancos de Leche Humana y en los 220 Puestos que se extienden por todo el territorio brasileño”

João Aprigio Guerra de Almeida

Coordinador de la Red Global de Bancos de Leche Humana

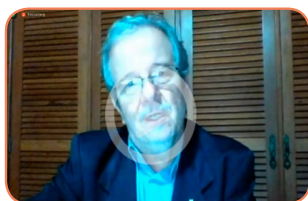

Haz clic y mira

“Este evento es un evento de celebración, celebración del Día Mundial de Donación de Leche Humana, celebración de superación, a pesar de todas las cosas malas que nos trajo la pandemia. Pero si hay algo que no consiguió terminar y, por el contrario, sí lo fortaleció y mucho, es nuestra unión, nuestra capacidad de superación y nuestra certeza de que podemos, juntos, construir un mañana mejor para la salud de nuestros niños, para la salud de nuestras familias, en Brasil y en los países hermanos”

Marco Menezes

Vice-presidente de Ambiente, Atención y Promoción de la Salud de la Fundación Oswaldo Cruz

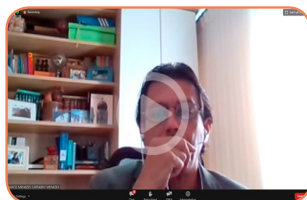

Haz clic y mira

“En este momento tan difícil, la Fiocruz tiene su marca en la sociedad en la lucha por la vida, que ha dado muchos ejemplos de acción de una institución estratégica del Estado Brasileño, en alianza con otras instituciones, y que han hecho mucho por nuestra sociedad. Ese mucho también representa acciones importantes, como esta aquí del Banco de Leche Humana”

Janini Ginani

Coordinadora de Salud del Niño y Lactancia Materna (COCAM/DAPES/SAPS/MS)



Haz clic y mira

“Cuando hablamos de innovación, no solo hablamos del proceso, hablamos de todo; de punta a punta. Y la Red es innovación, siempre fue innovación, desde su concepción. Hablamos de transparencia, de compromiso con la verdad. Desde el primer momento, la Red tiene esta premisa, llevar siempre la información científica, fundamentada en informaciones sólidas, en informaciones seguras. La Red es seguridad”

1.2. rBLH-BR: una visión general del primer año de enfrentamiento al Covid-19

Mariana Simões

Coordinadora de la Secretaría Ejecutiva de la Red Brasileña de Bancos de Leche Humana (rBLH-BR)



Haz clic y mira

“Desde el inicio de la pandemia, la importancia de la donación y la seguridad de la donación de leche humana fueron reafirmadas, tanto entre los equipos de profesionales que trabajan en la Red cuanto para toda la sociedad [...] Fue conformada una Cámara Técnica para revisar y actualizar las normas técnicas vigentes en Bancos de Leche Humana; y esta Cámara Técnica también fue responsable por subsidiar con informaciones sobre Covid-19 a toda la Red”



1.3. Aprendiendo e innovando para superar la pandemia: Las vivencias de los Bancos de Leche Humana de las diferentes regiones de Brasil

Mediación: Miriam Santos, vice-presidente de la Comisión Nacional de Bancos de Leche Humana

▶ Video completo

1.3.1. Región Centro-Oeste



[Haz clic y mira](#)



Brasília



[Haz clic y mira](#)

Goiás



[Haz clic y mira](#)

Mato Grosso



[Haz clic y mira](#)

Mato Grosso do Sul



[Haz clic y mira](#)

Brasília - Maria das Graças Cruz Rodrigues

Goiás - Renata Machado Leles

Mato Grosso - Marcus Vinicius de Carvalho

Mato Grosso do Sul - Elisabete Kamiya

1.3.2. Región Sur



Haz clic y mira



Paraná



Haz clic y mira

Rio Grande do Sul



Haz clic y mira

Santa Catarina



Haz clic y mira

Paraná - Katiucy Sturião dos Santos Campana
Rio Grande do Sul - Claudia Helena de Abreu Nunes
Santa Catarina - Claudia Bortolaso Pinto

1.3.3. Región Nordeste



Haz clic y mira



Alagoas



Haz clic y mira

Bahia



Haz clic y mira

Ceará



Haz clic y mira

Maranhão



Haz clic y mira

Paraíba



Haz clic y mira

Pernambuco



Haz clic y mira

Piauí



Haz clic y mira

Rio Grande do Norte



Haz clic y mira

Sergipe



Haz clic y mira

Alagoas - Andréa Maria Rocha Pinheiro

Bahia - Bruna Talita Ramos Deziderio

Ceará - Rejane de Brito Santana

Maranhão - Irenildes Rodrigues Costa

Paraíba - Thaíse Ribeiro

Pernambuco - Vilneide Maria Santos Braga Diéguas Serva

Piauí - Vanessa Maria Moura Paz

Rio Grande do Norte - Ana Zélia Pristo Medeiros de Oliveira

Sergipe - Miriam Duarte Barros



1.3.4. Región Norte



Haz clic y mira



Acre



Haz clic y mira

Amapá



Haz clic y mira

Amazonas



Haz clic y mira

Pará



Haz clic y mira

Rondônia



Haz clic y mira

Roraima



Haz clic y mira

Tocantins



Haz clic y mira

Acre - Hélio Pinto de Sousa

Amapá - Darcineyde Alves Dias

Amazonas - Rhamilly Amud

Pará - Vanda Marvão

Rondônia - Edilene Macedo Cordeiro

Roraima - Silvia Renata Rossete N. Furlin

Tocantins - Walkiria Sousa Pinheiro dos Santos

1.3.5. Región Sudeste

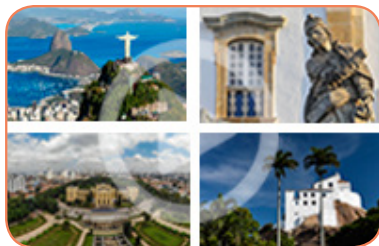

Haz clic y mira



Espírito Santo



Haz clic y mira

Minas Gerais



Haz clic y mira

Rio de Janeiro



Haz clic y mira

São Paulo



Haz clic y mira

Espírito Santo - Mônica Barros de Pontes

Minas Gerais - Maria Hercília de Castro Barbosa e Silva

Rio de Janeiro - Danielle Aparecida da Silva

São Paulo - Andrea Penha Spínola Fernandes (capital) e Larissa Garcia Alves (interior)



1.4 Compartiendo innovaciones para superar la pandemia – Las vivencias de la Cooperación Internacional de la Red Brasileña de Bancos de Leche Humana

Mediación: Loreney Lagos (BLH de Ibagué/Colombia)

[Video completo](#)

1.4.1. Angola - Elisa Gaspar

BLH de Luanda

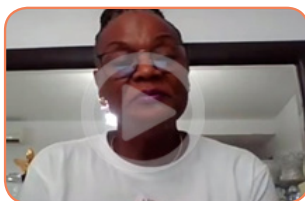

[Haz clic y mira](#)

“La Red Global de Bancos de Leche Humana es trinchera firme para la garantía de la leche materna para todos nuestros bebés, para todos aquellos que precisan [...] La Cooperación Internacional en Bancos de Leche Humana, con la ABC y la Fiocruz, todo hicieron para que nosotros, los países de la CPLP, pudiéramos tener los Bancos de Leche”

1.4.2. El Salvador - Mirian Alvarado

Ministerio de Salud de El Salvador

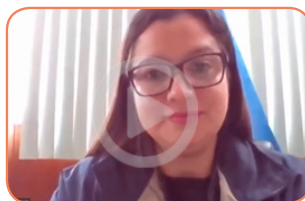

[Haz clic y mira](#)

“Para la situación de pandemia, como nosotros la hemos vivido, considero que tuvimos madres muy valientes, que siempre estuvieron con nosotros y dando esta leche que tanto la necesitamos. La donación domiciliaria fue la clave para que nuestro país, para que nuestros bebés continuaran con su alimentación”

1.4.3. Ecuador - Pamela Piñeiros

Ministerio de Salud Pública del Ecuador

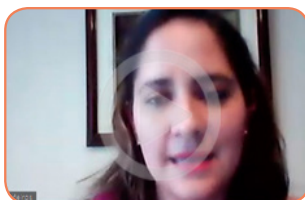

[Haz clic y mira](#)

“Tomando como referencia también las estrategias de Brasil, hemos trabajado ya en la implementación de CRLH en 20 establecimientos de salud. Desde el año 2009, trabajamos en la actualización de la norma de BLH y también de CRLH como un marco legal que nos permita contar con los insumos técnicos de infraestructura y además tecnológicos para poder implementar estos centros para fortalecer nuestros BLHs”

1.5. Reflexiones sobre lo que más podemos hacer



Haz clic y mira

Danielle Aparecida da Silva IFF/Fiocruz

Denise Suguitani ONG Prematuridad

Janini Ginani Ministerio de Salud de Brasil

João Aprigio de Almeida rBLH/Fiocruz

Marco Antonio Carneiro Menezes Vice-presidente de Ambiente, Atención y Promoción de la Salud/Fiocruz

Miriam Santos Secretaría de Salud del Distrito Federal



Capítulo II

Bancos de Leche Humana en el Enfrentamiento al Covid-19 - Acciones Estratégicas de lo Local a lo Global



Esta sesión buscó demostrar con evidencias cuán fundamental es la sostenibilidad técnica, política y económica para garantizar que los Bancos de Leche Humana alcancen su objetivo. Esto ocurre en todos los niveles del sistema de salud de un país, como por ejemplo en la Provincia de Neuquén (Argentina), en México y en las Redes Multilaterales (Iberoamericana, CPLP, BRICS y Global). Se destacó cuán decisivas y determinantes para el enfrentamiento a la pandemia fueron la definición y la institución de una política pública de salud para el sector.

La Sesión II contó aun con la visión y el papel del Tercer Sector, con la contribución de la Asociación Europea de Bancos de Leche Humana, de la Asociación de Bancos de Leche Humana de América del Norte y de la Red Internacional en Defensa del Derecho de Amamantar.

Un destaque especial en la programación de ese día fue la presentación del proceso pionero para la construcción de un eslogan global para celebrar el Día Mundial de Donación de Leche Humana 2021 y movilizar a la sociedad a favor de esta práctica. En tiempos de distanciamiento, la unión de 47 países en torno del tema, viabilizó la presentación de 298 slogans, de los cuales fue escogido uno para la movilización 2021 en un proceso abierto y que involucró 3.394 votos de distintas regiones del mundo. Más allá de los números, este proceso fue simbólico para la salud de recién nacidos y madres en un momento de tanta vulnerabilidad impuesta por la pandemia. Las 10 propuestas más votadas y, entre ellas, la que recibió el mayor número de votos fueron presentadas por sus autores.

2.1. Introducción al tema

Fabio Russomano

Director del Instituto Nacional de Salud de la Mujer,
del Niño y del Adolescente Fernandes Figueira
(IFF/Fiocruz)



Disponible en [portugués](#) e [inglés](#)

“El BLH vuelve a innovar, ahora trayendo las experiencias internacionales de la donación de leche humana en el contexto de la pandemia. Un tema de gran relevancia y completamente insertado en el contexto de la misión institucional del Instituto Nacional de Salud de la Mujer, del Niño y del Adolescente Fernandes Figueira, que es la promoción de la salud de mujeres, niños y adolescentes; y fortalecer el SUS”

Rodrigo Murтинho

Director del Instituto de Comunicación e
Información Científica y Tecnológica en Salud
(Icict/Fiocruz)

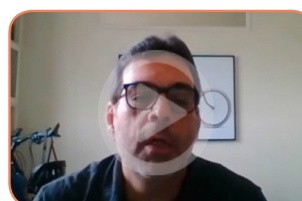

Disponible en [portugués](#) e [inglés](#)

“La importancia de una red de solidaridad, de protección social y de afectos en el momento que estamos viviendo. Estamos viviendo la mayor crisis sanitaria de nuestros tiempos, de nuestras generaciones, y, ciertamente, la importancia de una red global, como la Red de Bancos de Leche Humana; tiene un papel fundamental en este momento”

Paulo Buss

Director del Centro de Relaciones
Internacionales en Salud
(Cris/Fiocruz)



Disponível em [português](#) e [inglês](#)

“Este Fórum ocorre em um momento muito crítico da vida planetária, da vida humana em este planeta. Poucas vezes tivemos tantas ameaças claras ao modo de viver que a sociedade humana vinha caminhando [...] Em este contexto, poderia estar muito ameaçada a manutenção da produção, da dinâmica dos BLHs, sem embargo, apesar de todas as dificuldades, não foi isso que se observou [...] A dedicação dos grupos que formam este maravilhoso projeto dos BLHs manteve o fluxo, manteve a dinâmica necessária, apesar da pandemia exigir cuidados redobrados”



2.2. Banco de Leche Humana como Política Pública de Salud

Mediación: Jonas Borges (IFF/Fiocruz)

[Video completo](#)

2.2.1. La Provincia de Neuquén y su Red

Alejandra Buiarevich

BLH del Hospital Cutral Co – Plaza Huincul

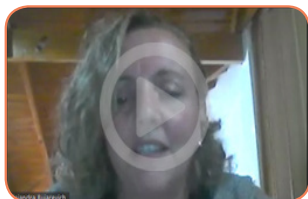

[Haz clic y mira](#)

“La Red de Leche Humana no se detiene, ni con nieve, ni con frío, ni con viento y menos tampoco con el Covid. Tomamos todas las medidas necesarias, con equipo de protección personal y salimos a los domicilios. Esta fue nuestra gran estrategia: no quedarnos dentro de las instituciones, sino de poder llegar a cada familia, a cada madre donante”

2.2.2. México y la experiencia en la conducción de su Red Nacional de Bancos de Leche Humana

Fabiola Olivan

Secretaría de Salud de México



[Haz clic y mira](#)

“Esta pandemia por coronavirus como bien dice el lema de este año, trajo muchos cambios en general y con ello, por supuesto también un gran trabajo para que al final del día estos dos millones que nacen de recién nacidos en el país tuvieran un poco de esperanza”.

2.3.3. Redes Multilaterales - Iberoamericana, CPLP, BRICS y Global y su importancia en el enfrentamiento a la pandemia

João Aprigio de Almeida

rBLH/Fiocruz

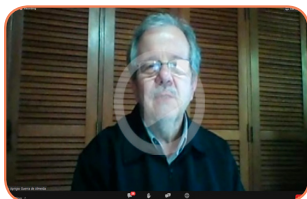

[Haz clic y mira](#)

“La historia nos ha mostrado, demostrado y, más que eso, ha permitido comprobar que el elemento central es la sostenibilidad [...] Esta sostenibilidad tiene que estar debidamente contemplada en un marco referencial para el país, para la región, para el globo [...] Hoy, nuestras agendas de salud, de forma muy propia y pertinente, son pautadas por lo que está contemplado en los Objetivos del Desarrollo Sostenible”



2.3. Cooperación Técnica Internacional en Banco de Leche Humana: una articulación entre Estados a favor de la Salud Global

Mediación: Danielle Aparecida da Silva (IFF/Fiocruz)

 Video completo

2.3.1. Agencia Brasileña de Cooperación - ABC

Embajador Ruy Pereira



[Haz clic y mira](#)

“Es con gran alegría que constato que, por intermedio de la Red Global, ya fueron beneficiados más de tres millones de recién nacidos, además de más de 30 millones de mujeres que tuvieron la oportunidad de proseguir con el amamantamiento de sus hijos gracias a la acción asistencial directa practicada por la Red”

2.3.2. Organización Panamericana de la Salud - OPS

Socorro Gross-Galiano



[Haz clic y mira](#)

“Hablar de Bancos de Leche Humana es hablar de una de las intervenciones de salud pública más costo efectivas que tenemos para el desarrollo pleno de nuestros niños. Para nosotros, no es solamente la lactancia materna una intervención más costo efectiva, sino también es un elemento muy importante, de acto de amor que nosotros madres podemos hacer y que las sociedades también pueden apoyar”

2.3.3. Secretaria General Iberoamericana - Segib

Maria Andrea Albán

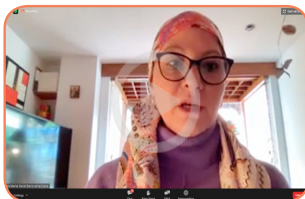

[Haz clic y mira](#)

“Este trabajo horizontal y colaborativo entre estos países Iberoamericanos permite compartir experiencias, fortalezas; formular e implementar intervenciones y plantear la innovación operativa en los Bancos de Leche; y, de esta forma, también se contribuye al cumplimiento de los objetivos y metas vinculados con la salud consensuados en la Agenda 2030 y sus ODS y en la reducción de unas de las causas de mortandad de recién nacidos”

2.4. Miradas del Tercer Sector

Mediación: Mariana Simões (IFF/Fiocruz)

[Video completo](#)

2.4.1. Asociación Europea de Bancos de Leche Humana – EMBA

Enrico Bertino



[Haz clic y mira](#)

“Los Bancos de Leche Humana prosperan en países donde son protegidos, promovidos y apoyados como un componente vital del amantamiento y cuidados con el recién nacido a nivel nacional [...] Las regulaciones europeas mejorarán la disponibilidad, calidad y seguridad de la leche humana donada para bebés prematuros y enfermos para proporcionar la mejor nutrición”.

2.4.2. Asociación de Bancos de Leche Humana de América del Norte - HMBANA

Kim Updegrove

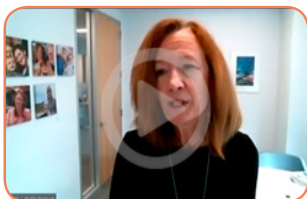

[Haz clic y mira](#)

“Ninguna pandemia debería pasar sin lecciones aprendidas y aprendimos que la investigación debe ser inmediata. Ese período de dos meses en el que experimentamos una disminución en el suministro de leche y una disminución en la demanda fue directamente el resultado de informaciones muy falsas que estaban por ahí. Precisábamos actuar más rápido en la colaboración en la investigación, precisábamos actuar más rápido en las publicaciones”

2.4.3. Red Internacional en Defensa del Derecho de Amamantar - IBFAN

Cintia Ribeiro

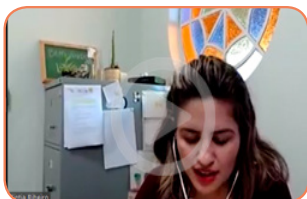

[Haz clic y mira](#)

“La IBFAN tiene la misión de proteger y promover la lactancia materna, eliminando las prácticas no éticas, de mercadización de los productos que interfieren negativamente en el amantamiento [...] son productos que traerán riesgos para el desmame, para que esta madre no se sienta empoderada para poder realizar la práctica del amantamiento”

2.5. Donación de leche humana: la pandemia trajo cambios, tu donación trae esperanza – Una acción Global

▶ Video completo

2.5.1. . Institución del Día Mundial de Donación de Leche Humana-

João Aprigio de Almeida (rBLH/Fiocruz)



[Haz clic y mira](#)

“Es importante siempre recordar que este eslogan, que está siendo objeto ahora de esta sesión, representa verdaderamente la primera iniciativa de carácter global [...] por primera vez conseguimos unir esfuerzos en torno de este tema y elegir, de forma horizontal, participativa, un eslogan escogido de forma democrática por el voto directo [...]Y creo que, realmente, uno de los ejemplos más emblemáticos y oportunos que tenemos para compartir con ustedes respecto a la importancia de esta articulación multilateral es la propia creación del Día Mundial de Donación de Leche Humana”

2.5.2. Donación de Leche Humana 2021 – de la concepción a la ejecución de la elección del eslogan

Virgínia Gonzalez (IFF/Fiocruz)

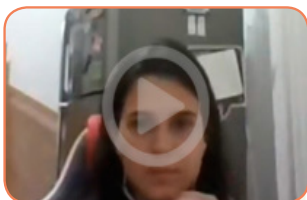

[Haz clic y mira](#)

“Esta idea surgió el año pasado, a lo largo de todo el año, más específicamente comenzó en las movilizaciones en torno del Día Mundial de Donación de Leche Humana, en el ámbito de la Red Global de Bancos de Leche Humana, que se comenzó a discutir la idea de publicar un edicto que provocase la construcción de un eslogan de carácter global. Una marca de este puntapié inicial, con seguridad, sería la osadía, la unión y el idealismo de esta Red, que marcan nuestra Red Global [...] Idea para nosotros, en la Red Global de Bancos de Leche Humana, se torna misión”

2.5.3. Presentación de los 10 finalistas del eslogan para la movilización a favor de la donación de leche humana 2021

Alejandro Rabuffetti (Icict/Fiocruz)

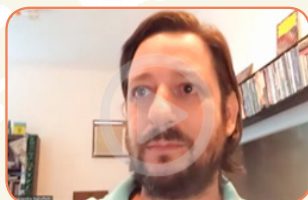

[Haz clic y mira](#)

“En relación al perfil de la participación e inscripción de los eslóganes, no quedó solo restringido a nuestro mundo de Bancos y Puestos de Recolección de Leche Humana. Tuvimos una importante participación de 37,58% de personas que no ejercen actividades en BLH; una pluralidad de actores, como donantes, familiares [...] Esta movilización que eligió el eslogan del Día Mundial de Donación de Leche Humana 2021 fue una acción global”

10 eslóganes finalistas



[Haz clic y mira](#)

El proceso de elección del eslogan del Día Mundial de Donación de Leche Humana 2021 demarcó la historia de la Red Global de Bancos de Leche Humana. Los 10 eslóganes finalistas fueron elegidos a partir de votación online y abierta a la población, involucrando 47 países, 298 eslóganes inscritos y 3.394 votos.

2.5.4. El eslogan vencedor bajo la óptica de la autora

Autora del eslogan del Día Mundial de Donación de Leche Humana 2021

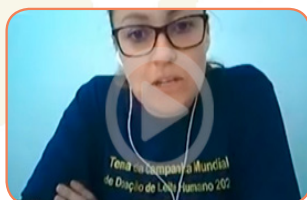

[Haz clic y mira](#)

“Muchos cambios trajo la pandemia, pero precisamos tener esperanza para poder proseguir y poder atender de la mejor forma nuestras pacientes [...] Este tema Donación de Leche Humana es un tema que nos mueve, es un tema el cual luchamos diariamente”

2.6. Discusión



Haz clic y mira





Electrolux

Brasil

40 60 80 100 120 140 160 180 200 220 240 260 280 300 320 340 360 380 400 420 440 460 480 500 520 540 560 580 600 620 640 660 680 700 720 740 760 780 800 820 840 860 880 900 920 940 960 980 1000

Milk 2/15/22

Capítulo III

Amamantamiento, Donación de Leche Humana y Vacunación

Contra el Covid-19: Avances del Conocimiento



El Coordinador de la Red Global de Bancos de Leche Humana, João Aprigio de Almeida, dio la bienvenida a los panelistas hablando de los valores de la rBLH, que se mostraron aún más fuertes e importantes durante la pandemia: Solidaridad, empatía y superación.

La conferencia inaugural fue del investigador brasileño Cesar Victora, de la Universidad Federal de Pelotas, con una presentación sobre el estudio "Tendencias de Amamantamiento en el Mundo Actual". Enseguida y clausurando los tres días de Fórum, hubo un intercambio de experiencias sobre amamantamiento, donación de leche humana y vacunación contra el Covid-19 en Brasil, España, Inglaterra, India, Israel e Irlanda.

3.1. Solidaridad, empatía y superación – valores de la Red Global de Bancos de Leche Humana

João Prigio de Almeida (rBLH/Fiocruz)



Haz clic y mira

“Antes de ser una Red de Bancos de Leche Humana, es, sobre todo, una red de personas que se mueven por estos valores. [...] La confianza que permea en nuestra Red de Bancos de Leche Humana depende fundamentalmente de tres elementos: la forma de ser y actuar de nuestros profesionales; nuestra capacidad de mantener un estándar de relacionamiento y de interlocución comprensible con nuestros clientes [...] y nuestras estrategias comunicacionales con la población de una forma general”

3.1.2. Testimonio: Mujeres que cambian vidas donando esperanza

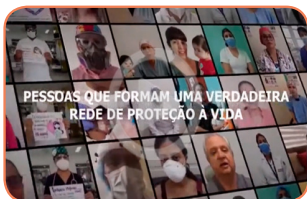

Haz clic y mira

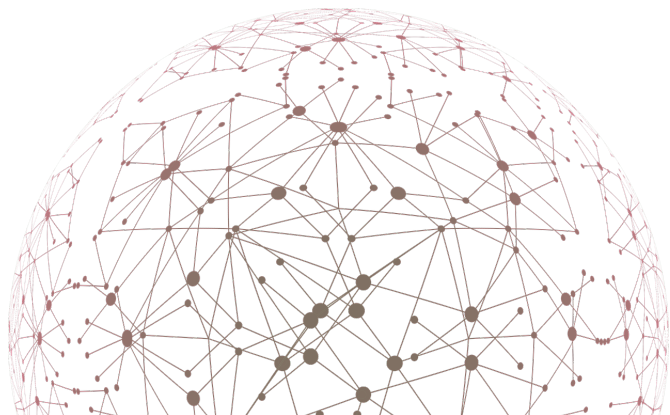

3.2. Tendencias de Amamantamiento en el Mundo Actual

Cesar Victora (Universidad Federal de Pelotas)

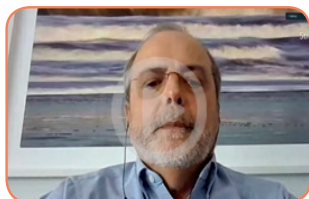

Haz clic y mira

“La experiencia de Brasil tiene un protagonismo muy importante, para mí la mejor historia de suceso de promoción de la lactancia en el mundo, es la brasileña [...] Estamos viendo un aumento en la duración total de la lactancia en los países ricos y de lactancia exclusiva en todos los países, inclusive en Brasil. Por otro lado, en los países pobres, está disminuyendo un poco la lactancia hasta los 12 meses de vida [...] Tanto en país rico como en país pobre, tanto las familias ricas como las pobres; en cualquier circunstancia, las madres y los niños se benefician de la lactancia”

3.2.1. Testimonio: Participación individual con poder colectivo de salvar vidas – el compromiso de los profesionales de la rBLH

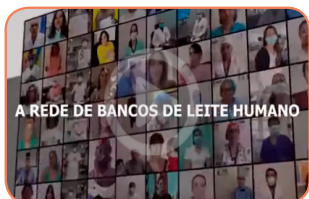

Haz clic y mira

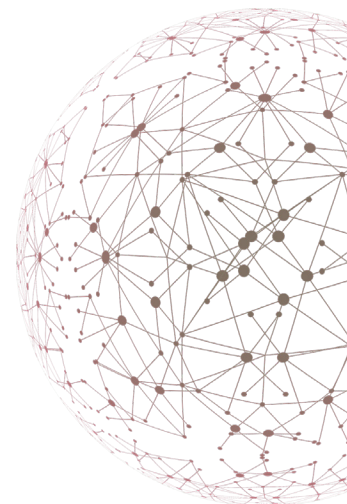

3.3. Panel: Amamantamiento, Donación de Leche Humana y Vacunación Contra el Covid-19 - Experiencias en el Mundo

Mediación: Danielle Aparecida da Silva (IFF/Fiocruz)

 Video completo

3.3.1. Brasil

Antônio Rodrigues Braga Neto

Departamento de Acciones Programáticas Estratégicas

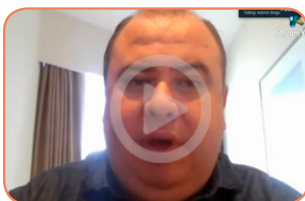

Haz clic y mira

“Vivimos el mayor desafío sanitario del mundo con la pandemia del Covid-19. Desde que esta enfermedad llegó a Brasil, luego el Departamento de Acciones Programáticas Estratégicas y el propio Ministerio de Salud se preocuparon con los cuidados vinculados al nacimiento y a la propia lactancia materna [...] La protección, la promoción y el apoyo al amamantamiento son fundamentales para mantener y ampliar la donación de la leche humana. La pandemia del Covid-19 no será una razón para retroceso en las elevadas y sustentadas tasas de lactancia materna en las mujeres brasileñas porque eso es una señal importante de ciudadanía”

3.3.2. España

Nadia García Lara

BLH del Hospital 12 de Octubre

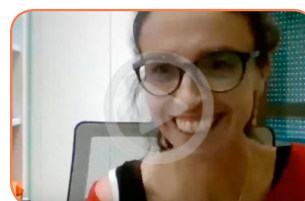

Haz clic y mira

“Vimos realmente que el impacto sobre el volumen de pasteurización y sobre la leche distribuida a receptores no fue muy alto. Si tuvimos un impacto muy importante en el reclutamiento de donantes durante el periodo del confinamiento estricto domiciliario [...] pero esto, aunque hubo mucho menos donantes, no tuvo tanto impacto en el volumen de donación porque intentamos facilitar al máximo la donación de aquellas que ya eran donantes”

3.3.3. Inglaterra

Gillian Weaver

Alianza Global de Bancos de Leche y Asociaciones

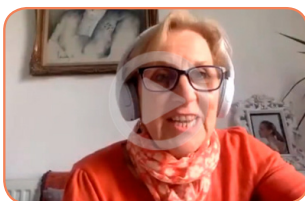

Haz clic y mira

“Una de las cosas fascinantes de las presentaciones de estos últimos días es como todos nos enfrentamos a los mismos desafíos, las mismas dificultades, y como no necesariamente encontramos las mismas soluciones, pero que somos capaces de compartir aquellas que fueron buenas”

3.3.4. India

Sitaraman Sadasivan

Instituto de Salud de la Mujer y del Niño

- Sir.Padampat



Haz clic y mira

“Con respecto a la vacunación, esto es algo que nos pareció difícil a pesar de mucha discusión, y del nuevo cuerpo técnico para inmunización ya que no había datos significativos sobre gestantes con las vacunas actualmente disponibles en nuestro país, pero hoy ellos permitieron que las madres lactantes fuesen vacunadas y eso es una buena noticia para nosotros”



3.3.5. Irlanda

Tanya Cassidy

Universidad de la Ciudad de Dublín



Haz clic y mira

“Siempre tuvimos un componente activo positivo para las lactantes para incentivarlas a vacunarse, aunque para las embarazadas haya sido incentivado también, a pesar de más complicado y motivo de discusión futura y más investigaciones, pero solo quiero mencionar nuevamente que en Irish Times fue relatado que los irlandeses fueron los menos reacios a vacunarse en Europa”

3.3.6. Israel

Sharron Bransburg Zabary

BLH Nacional de Israel

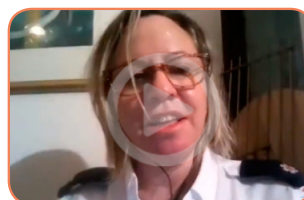

Haz clic y mira

“Puedo decir que debido a la pandemia del Covid-19 siempre digo que muchas cosas pueden esperar, pero el niño no. Así, conseguimos promover el uso de leche donada. [...] Me complace decir que creo que estamos obteniendo mejores respuestas de los médicos en Israel y que el público también está tomando conciencia de la importancia de la leche humana”



3.4. Discusión del panel



Haz clic y mira

Antônio Rodrigues Braga Neto Departamento de Acciones Programáticas Estratégicas

Nadía García Lara BLH del Hospital 12 de Octubre

Gillian Weaver Alianza Global de Bancos de Leche y Asociaciones

Sitaraman Sadasiva Instituto de Salud de la Mujer y del Niño - Sir.Padampat

Tanya Cassidy Universidad de la Ciudad de Dublín

Sharron Bransburg Zabary BLH Nacional de Israel

3.5. Ceremonia de clausura

[Video completo](#)

Cristina Albuquerque

Coordinadora de Salud del Fondo de las Naciones Unidas para la Infancia en Brasil

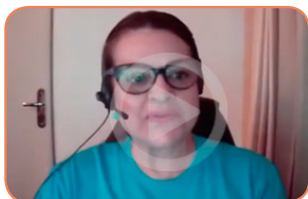

[Haz clic y mira](#)

“La lactancia materna está en el ADN de Unicef, globalmente [...] Unicef, el año pasado, en Brasil, hizo un estudio con el Instituto Ibope sobre el impacto secundario del Covid en la infancia y en la adolescencia; y lo que vimos es un profundo empobrecimiento y la vulnerabilidad de las familias más pobres, de las clases C y D. Eso, es claro, trajo y trae una repercusión enorme en la cuestión de la seguridad alimentaria [...] La lactancia materna en este momento es una situación extremadamente estratégica, esencial para todas las mujeres, familias, bebés; principalmente para las más vulnerables, porque la leche materna, además de todo lo que ya sabemos, es gratis, es perfecta”

Embajador Ruy Pereira

Director de la Agencia Brasileña de Cooperación



[Haz clic y mira](#)

“La Red Global de Bancos de Leche Humana, por sus características y destacados resultados, es ejemplo concreto de la vigencia y del rigor, de los principios que rigen la Cooperación Internacional de Brasil [...] La Red Global es, así, piedra fundamental en la articulación de Estados en pro de la salud global y del desarrollo sostenible. Este evento nos reunió bajo la pregunta de que más podríamos hacer. En el caso de la Red Global de Bancos de Leche Humana, entiendo, debemos hacer más de lo mismo: más de lo que nos trajo hasta aquí”

Socorro Gross-Galiano

Representante de la Organización Panamericana de la Salud en Brasil

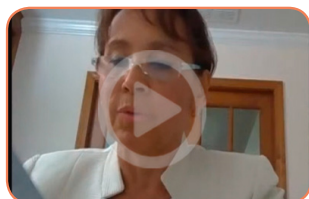

Haz clic y mira

“Es un honor tener al Instituto Fernandes Figueira como Centro Colaborador de la OPS y de la OMS. Es un motivo de orgullo para nosotros que el primer Centro Colaborador del mundo en el tema de Bancos de Leche Humana y lactancia materna sea en nuestra Región de las Américas y de este grandioso país, como es Brasil. Con el compromiso con la salud y el bienestar que ustedes tienen, con certeza, viviremos en un mundo mucho mejor. Por parte de OPS, reafirmo nuestro compromiso de continuar dedicándonos a esta alianza para potencializar aún más los Bancos de Leche Humana”

Nísia Trindade

Presidente de la Fundación Oswaldo Cruz



Haz clic y mira

“Quiero agradecer a todas las donantes de leche humana. Este momento es un momento de agradecimiento, principalmente en tiempos difíciles. Sabemos que, en tiempos de pandemia, otras acciones de salud son más difíciles de realizarse y, por lo tanto, es una razón más para alabar la realización de este Fórum y, no solo el Fórum, todo el trabajo realizado [...] representantes de instituciones y de la academia de 30 países que compusieron en esos tres días un elenco de reflexiones y de propuestas para que podamos seguir en este camino; uno de los caminos más proficuos de la Cooperación Internacional de Brasil”

Lanzamiento de la campaña Ministerio de Salud de Brasil para el Día Mundial de Donación de Leche Humana 2021

Marcelo Queiroga

Ministro de Salud de Brasil



[Haz clic y mira](#)

“Brasil es una referencia internacional y posee una de las mayores Redes de Banco de Leche Humana del mundo. Queremos ampliar estas iniciativas [...]Al comparar el volumen de leche donada en 2020 con 2019, los datos muestran un aumento del 2,7%, incluso durante un ambiente de una emergencia sanitaria internacional de pandemia del Covid-19 [...] Para estimular la donación de leche humana en beneficio de los recién nacidos prematuros y/o de bajo peso que están internados en UCIs Neonatales brasileñas, y no pueden ser amamantados por la propia madre, el Ministerio de Salud lanza la campaña de donación de leche materna, con el eslogan: Done leche materna. Done esperanza. Un gran gesto puede salvar la vida de quien más precisa”





OS 10 PASSOS PARA O SUCESSO DA AMAMENTAÇÃO

1. Deixar o bebê do doador em contato com a mãe logo após o parto e a mãe deve se deitar com o bebê
2. Cuidar o bebê com carinho, carinho do bebê nos primeiros minutos e a mãe se sentir bem e relaxada
3. Verificar se o bebê está com o peito no lado de cima e o mamilo do lado de baixo
4. A mãe deve estar em posição de conforto e o bebê em posição de conforto
5. Não se preocupar com a quantidade de leite que o bebê está tomando, pois o leite vem quando o bebê quiser
6. Não se preocupar com a quantidade de leite que o bebê está tomando, pois o leite vem quando o bebê quiser
7. Não se preocupar com a quantidade de leite que o bebê está tomando, pois o leite vem quando o bebê quiser
8. Não se preocupar com a quantidade de leite que o bebê está tomando, pois o leite vem quando o bebê quiser
9. Não se preocupar com a quantidade de leite que o bebê está tomando, pois o leite vem quando o bebê quiser
10. Não se preocupar com a quantidade de leite que o bebê está tomando, pois o leite vem quando o bebê quiser

IFF
Paramentação



UNIVERSIDADE DO ESTADO DO RIO DE JANEIRO

Capítulo IV

“Donación de leche humana: la pandemia trajo cambios, tu donación trae esperanza” - Un eslabón global



El Día Mundial de Donación de Leche Humana 2021 fue la celebración del eslabón entre personas, comunidades y naciones. Al frente de este movimiento está una frase, que ganó vida propia mundo afuera y fue recibida, compartida, diseminada, apropiada. “Donación de leche humana: la pandemia trajo cambios, tu donación trae esperanza” ganó voz en diferentes lenguas y culturas e inaugura una nueva fase de solidaridad, sin fronteras geográficas entre los pueblos y en la búsqueda de la valorización de la donación de leche humana como un gesto altruista, individual y de gran poder de transformación colectiva.



19 de Maio - Dia Mundial de Doação de Leite Humano

DOAÇÃO DE LEITE HUMANO

A pandemia trouxe mudanças, a sua doação traz esperança!

Banco de Leite Humano
UNIO, LOCAL DE SOLIDARIEDADE

PREFEITURA DE CASABRANCA

A PANDEMIA TROUXE MUDANÇAS. A SUA DOAÇÃO TRAZ ESPERANÇA.

ELES PRECISAM DA SUA AJUDA!
MAIO, MÊS DE DOAÇÃO DE LEITE MATERNO

Doe leite humano e salve vidas
Disque 160, Opção 4

Secretaria de Saúde
GDF

Foto: Bruno Galati | Designer: Erick Alves

A PANDEMIA TROUXE MUDANÇAS. A SUA DOAÇÃO TRAZ ESPERANÇA.

ELA ESPERA POR VOCÊ!
BEBÊS INTERNADOS QUE RECEBEM LEITE MATERNO DESDE O NASCIMENTO RECUPERAM-SE MAIS RÁPIDO.

META DO DIA: AUMENTAR EM 15% O NÚMERO DE DOADORAS! COMO? CADASTRE-SE!

MARQUE O @amentabrasilia com A FRASE "JÁ ME CADASTREI! E VOCÊ?"
TUDO ISSO PARA INCENTIVAR AS MAMÃES DE BRASÍLIA A DOAREM PARA NÓS! VAMOS LÁ GENTE!

19.05 | DIA MUNDIAL DE DOAÇÃO DE LEITE MATERNO

Secretaria de Saúde
GDF

Foto: Bruno Galati | Designer: Erick Alves

Doação de leite humano:
A pandemia trouxe mudanças, a sua doação traz esperança!

| | | |
|--|---|---|
| Banco de leite humano Fezinha Antiochegui MATERNIDADE BALBINA MESTRINHO RUA MARIANTELAS 3182-4509 | Banco de leite humano Amazonas MATERNIDADE ANA BRAGA RUA MARCELO 3647-4235 | Banco de leite humano do Galeão MATERNIDADE AZEIDA BARBERO RUA MARCELO 3643-5523 |
|--|---|---|

19 de maio | Dia Mundial da doação de leite humano

Secretaria de Saúde
AMAZONAS
GOVERNO DO ESTADO



"Doação de Leite Humano:
a pandemia trouxe mudanças,
a sua doação traz esperança"



16 a 22 de maio
SEMANA NACIONAL
de DOAÇÃO DE LEITE HUMANO

SUS
PERNAMBUCO

DOAÇÃO DE LEITE HUMANO:
**A pandemia trouxe mudanças,
a sua doação traz esperança!**

(27) 3335-7515
AV. MAL. CAMPOS, 1355
MARUÍPE - VITÓRIA | ES



BANCO DE LEITE
REDE CAPIXABA
Hospital Universitário
Caetano Antônio Moraes

19 DE MAIO
Dia mundial da
DOAÇÃO DE LEITE HUMANO

Doação de Leite Humano:
a pandemia trouxe mudanças, a
sua doação traz esperança



Banco de Leite Humano HU
Dr. José de Faria Viégas

20 ANOS

HOSPITAL UNIVERSITÁRIO

**A pandemia trouxe mudanças,
a sua doação
traz esperança.**



19 de maio - dia mundial de doação de leite humano

46 ANOS
HOSPITAL UNIVERSITÁRIO
MÉDICA FACULDADE FEDERAL DO ESPÍRITO SANTO

UNIVERSIDADE FEDERAL DO ESPÍRITO SANTO



maio mayo
19 may 2021
DIA MUNDIAL DE DOAÇÃO DE LEITE HUMANO



A pandemia trouxe mudanças, a sua doação traz esperança

PARA DOAÇÕES:
(83) 99103-0059



19 DE MAIO
DIA MUNDIAL DE DOAÇÃO DE LEITE MATERNO
POSTO DE COLETA DE LEITE HUMANO DA
MATERNIDADE DO BUENOS AIRES



“Eu me sinto privilegiada por ajudar a trazer a esperança que salva vidas.”

A pandemia trouxe mudança, sua doação traz esperança.

IZABEL SANTANA
NUTRICIONISTA CLÍNICA



19 DE MAIO
DIA MUNDIAL DE DOAÇÃO DE LEITE MATERNO
POSTO DE COLETA DE LEITE HUMANO DA
MATERNIDADE DO BUENOS AIRES



“Eu me sinto privilegiada por ajudar a trazer a esperança que salva vidas.”

A pandemia trouxe mudança, sua doação traz esperança.

EDNA LIMA
NUTRICIONISTA SANITARISTA



19 DE MAIO
DIA MUNDIAL DE DOAÇÃO DE LEITE MATERNO
POSTO DE COLETA DE LEITE HUMANO DA
MATERNIDADE DO BUENOS AIRES



“Eu me sinto privilegiado por ajudar a trazer a esperança que salva vidas.”

A pandemia trouxe mudança, sua doação traz esperança.

MARCOS GOMES
MOTOBOY





A PANDEMIA
TROUXE
MUDANÇAS.
SUA DOAÇÃO
TRAZ ESPERANÇA

Doe Leite
MATERNO

FUNESA
FUNDAÇÃO DE APOIO À SAÚDE

REDE DE
BANCOS DE
LEITE HUMANO
DE SERGIPE

SECRETARIA DE
SAÚDE
SERGIPE
GOVERNO DO ESTADO

**POSSO DOAR ESTANDO SEM SINTOMAS
RELACIONADOS COM A COVID-19?**
SIM! APÓS AVALIAR A SEGURANÇA DO PROCESSO,
AS EVIDÊNCIAS MOSTRAM QUE O VÍRUS
NÃO PASSA PARA O LEITE.

**AMAMENTAR TAMBÉM
É SEGURO!**

A PANDEMIA
TROUXE
MUDANÇAS.
A SUA
DOAÇÃO TRAZ
ESPERANÇA.

Esperamos pela sua doação
Disque 160, Opção 4
ou acesse amamentabrasilia.saude.df.gov.br

Secretaria de Saúde
GDF

*A pandemia trouxe
mudanças,
a sua doação traz
esperança!*

Ela cabe em um potinho.

19 de maio
**Dia Mundial
de Doação de
Leite Humano**

r&LH

Banco de Leite Humano -
Maternidade Dona Evangelina Rosa

0800 280 2522 / 3228 2022
(86) 99498 5120

19 de Maio
**Dia Mundial de
Doação de Leite Humano**

A Pandemia trouxe
MUDANÇAS

A sua
doação traz
ESPERANÇA!

HEAPN

SECRETARIA DE SAÚDE
RIO DE JANEIRO

SUS+

Ministério
da Saúde



*Forum Regional
de Doação de Leite Humano 2021*

Lições aprendidas durante a pandemia
da COVID-19: o que podemos fazer a mais?

DOE LEITE MATERNO

A PANDEMIA
TROUXE *mudanças.*
A SUA DOAÇÃO
TRAZ *esperança*

PROGRAMAÇÃO >>>>

19 DE MAIO • DIA MUNDIAL DE DOAÇÃO DE LEITE HUMANO 2021

A PANDEMIA
TROUXE *mudanças.*
A SUA DOAÇÃO
TRAZ *esperança*

Para maiores informações acesse:
www.santacasa.pa.gov.br
www.bombeiros.pa.gov.br

Ou ligue:
(91) 4009-2212 ou (91) 4009-0375
(91) 9 8899-6326

maio
19
2021

Doação de leite humano: a pandemia trouxe mudanças, a sua doação traz esperança.

VOCÊ TEM O PODER DE SALVAR

VIDAS !

Se você está amamentando, está saudável e
possui volume de leite além da necessidade
do seu bebê, entre em contato conosco!

BANCO DE LEITE HUMANO DO HOSPITAL UNIVERSITÁRIO
DE LONDRINA (43)3371-2390

POSTOS DE COLETA:

LONDRINA

Maternidade Municipal Lucília Ballalai - (43)3372-9857

Hospital Evangélico de Londrina - (43)3378-1235

Hospital do Coração - (43)3305-8230

CAMBÉ

Unidade de Lactação de Cambé - UNILAC (43)3714-0235

ROLÂNDIA

UNICOMOR - (43)3906-1142

CORNÉLIO PROCÓPIO

Casa de Misericórdia - (43)3520-1600





19 a 25/05 Semana Nacional da Doação de Leite Humano

Doação de leite humano: a pandemia trouxe mudanças, a sua doação traz esperança.

Banco de Leite do IMIP

Horário de Funcionamento: de segunda a sexta das 07h às 12h e das 13h às 17h

Fones: (81)2122.4719 e (81)2122.4103

SAIBA MAIS



19/05 - Dia Internacional da Doação de Leite Humano

Doação de leite humano: a pandemia trouxe mudanças, a sua doação traz esperança.

Banco de Leite do IMIP

Horário de Funcionamento: de segunda a sexta das 07h às 12h e das 13h às 17h

Fones: (81)2122.4719 e (81)2122.4103

SAIBA MAIS





*sou mãe,
amamento,
doo leite e
esperança!*

DOAÇÃO DE LEITE HUMANO

A pandemia trouxe mudanças, a sua doação traz esperança!





Campanha Mundial de doação de Leite Humano

A PANDEMIA TROUXE MUDANÇAS, A SUA DOAÇÃO TRAZ ESPERANÇA.

Qualquer quantidade doada pode ajudar a nutrir um bebê internado nas Unidades Neonatais.

• Quem pode doar?

Toda mulher que amamenta é uma possível doadora de Leite Humano. Para doar, basta ser saudável e não tomar nenhum medicamento que interfira na amamentação. Com o leite materno, a criança se desenvolve com mais saúde, tem mais chances de recuperação e fica protegida de infecções, diarreias e alergias.

Todo leite doado é analisado, pasteurizado e submetido a um rigoroso controle de qualidade antes de ser ofertado ao bebê internado nas Unidades Neonatais.

• Como doar?

Doadoras de Contagem podem ligar para o Posto de Coleta de Leite Humano do Centro Materno Infantil (031) 3363-5300 e se informar sobre a maneira mais segura de fazer a sua doação.



Doação de leite materno

**A PANDEMIA
TROUXE MUDANÇAS,
SUA DOAÇÃO TRAZ
ESPERANÇA**

secretaria.saude.rio
Saude_Rio saude_rio

Rio
PREFEITURA SAÚDE



“DOAÇÃO DE LEITE HUMANO:
A PANDEMIA TROUXE MUDANÇAS,
A SUA DOAÇÃO TRAZ ESPERANÇA”

“GOTAS DE ESPERANÇA”

EQUIPE

BANCO DE LEITE HUMANO
NUTRICIONISTA JOSSARA DO BONFIM SANTOS
HEAPN RIO DE JANEIRO

Art. Marcos Scheier/ELI Heapn



*Doação
de
Leite
Humano*

**A PANDEMIA TROUXE MUDANÇAS,
A SUA DOAÇÃO TRAZ ESPERANÇA.**

Qualquer quantidade de leite materno doado faz diferença. Informe-se no Banco de Leite Humano mais próximo sobre a maneira mais segura de doar, mesmo durante a pandemia. Se você pode, doe leite materno.



**QUEM DOA
LEITE**
alimenta a linha da
VIDA

Doação de Leite Humano
A pandemia trouxe mudanças, a sua doação traz esperança



Dia Mundial da Doação do Leite Materno

19
Maio

Doação de Leite Humano:
a pandemia trouxe mudanças,
a sua doação traz esperança.

*"Doar meu leite é doar vida.. amor e esperança...
é gratificante saber que com um gesto tão
singelo estou salvando vidas... estou nutrindo
sonhos... é aumentar as chances de um ser
humano poder se desenvolver de maneira
saudável... é amenizar o sofrimento de alguém...
eu me sinto super bem de ser essa doadora de
leite para tantos pequenos."*

Emmanuelle Barros





maio mayo
19 may
2021

Musa

da doação de leite humano



*Doação de Leite humano:
"A Pandemia trouxe mudanças.
A sua doação traz esperança"*



maio mayo
19 19
2021 2021

Musa

da doação de leite humano



*Doação de Leite humano:
"A Pandemia trouxe mudanças.
A sua doação traz esperança"*

Rede de Bancos de Leite Humano - Rio de Janeiro

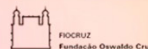





maio
19
2021

Dia Mundial de Doação de Leite Humano

Doação de leite humano:
a pandemia trouxe mudanças,
a sua doação traz esperança



Anne Caroline,
doadora desde novembro de 2020

maio
19
2021

Dia Mundial de Doação de Leite Humano

Doação de leite humano:
a pandemia trouxe mudanças,
a sua doação traz esperança



Fernanda,
doadora desde fevereiro de 2021

maio
19
2021

Dia Mundial de Doação de Leite Humano

Doação de leite humano:
a pandemia trouxe mudanças,
a sua doação traz esperança

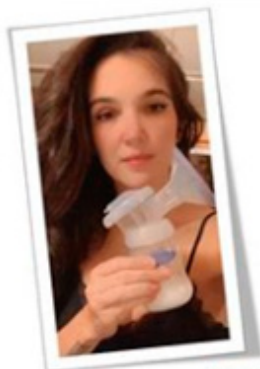

Gabriela,
doadora desde abril de 2021

maio
19
2021

Dia Mundial de Doação de Leite Humano

Doação de leite humano:
a pandemia trouxe mudanças,
a sua doação traz esperança



Você, mulher que amamenta
doando leite humano



**19 de MAYO
DÍA MUNDIAL
DONACIÓN DE LECHE HUMANA**
La pandemia trajo cambios
Tu DONACIÓN trae ESPERANZA

**DONÁ
LECHE MATERNA** **DONÁ
ESPERANZA**



5204611 - 5204752



**19 de mayo
Día Mundial de la Donación
de Leche Materna**

*"Donación de Leche:
la Pandemia trajo Cambios,
la Donación trae
Esperanza"*

Los niños y niñas prematuros internados en las neonatologías son los más beneficiados con este alimento funcional:
**Mejora su salud.
Mejora su crecimiento y desarrollo.**

Banco de leche materna
Unidad de Neonatos Hospital de la Plata

Red de Leche Humana

Banco de LECHE HUMANA

Sociedad Argentina de Pediatría
COMITÉ NACIONAL DE LACTANCIA MATERNA
Por un niño sano en un mundo mejor



Inicio Sobre los BLH Quiero ser Donante Consultorio Lactancia Materna



Día Mundial de la Donación de Leche Humana



"LA PANDEMIA TRAJO CAMBIOS, TU DONACIÓN TRAE ESPERANZA"

**Amor,
compromiso y
solidaridad en
un freezer**



MINISTERIO
DE SALUD

NEUQUÉN
PROVINCIA

JUNTOS
PODEMOS
MÁS





**19/05
2021** DÍA MUNDIAL DE LA DONACIÓN
DE LECHE HUMANA



Donación de leche humana:
“LA PANDEMIA TRAJO CAMBIOS,
TU DONACIÓN TRAE ESPERANZA”

LO QUE NACE DEL CORAZÓN SIEMPRE ES UN ACTO DE AMOR



2984 195860 298 4435852/4428439 Blh Rio Negro blhrionegro@hotmail.com

19 DE MAYO
Día de la
DONACIÓN DE
Leche Humana



La pandemia trajo cambios,
tu donación trae esperanza.

DONAR *Leche Materna*

es fácil, seguro y permite **garantizar una alimentación de calidad** a recién nacidos internados de alto riesgo.

Sumate a este

*Acto de amor
y solidaridad*

que **SALVA VIDAS.**



Salud Neuquén



NEUQUÉN
PROVINCIA

JUNTOS
PODEMOS
MAS



"Donación de leche humana: La pandemia trajo cambios, tu donación trae esperanza"

"1er. SEMINARIO INTERNACIONAL DE LA RED PARAGUAYA DE BANCOS DE LECHE Y CENTROS DE LACTANCIA MATERNA"

Fecha: 17 al 21 de mayo 2021
Hora: 19:00

Modalidad: Virtual
Dirigido a: Todo público
Plataforma: Zoom



Ministerio de
**SALUD PÚBLICA
Y BIENESTAR SOCIAL**

**GOBIERNO
NACIONAL**

*Paraguay
de la gente*

**SY KAMBY ÑEME' Ë ÁRA
YVY' APE' ÁRI**

**DÍA MUNDIAL DE LA
DONACIÓN DE
LECHE HUMANA**

**19 DE
MAYO**

Sy Kamby ñeme' Ë:
Ko Pandemia omoambue mba' e
- ha nde jopói hetápe ombopy' ajeráta

Donación de leche humana:
La pandemia trajo cambios,
tu donación trae esperanza





19 de mayo

Día Mundial de la Donación de Leche Humana

*"Donación de leche humana: la pandemia trajo cambios, tú donación trae esperanza"**

#DonaciónLecheMaterna2021
#DonarLecheSalvaVidas

*Lema 2021: Programa Iberoamericano de Bancos de Leche Humana www.iberblh.org



gob.mx/salud/cnegrs



Día Mundial de la Donación de Leche Humana

19 DE MAYO

*"Donación de leche humana: la pandemia trajo cambios, tú donación trae esperanza"**

#DonarLecheSalvaVidas
#DonaciónLecheMaterna2021

*Lema 2021: Programa Iberoamericano de Bancos de Leche Humana www.iberblh.org



gob.mx/salud/cnegrs



BANCO DE LECHE HUMANA DE JALISCO

HOSPITAL MATERNO INFANTIL ESPERANZA LÓPEZ MATEOS



La pandemia trajo cambio,
tu donación trae esperanza



DONACION DE LECHE HUMANA "LA PANDEMIA TRAJÓ CAMBIOS TU DONACION TRAE ESPERANZA"



19 DE MAYO DIA MUNDIAL DE LA DONACION DE LECHE MATERNA

**LAS BONDADES DE LA LECHE MATERNA
PRODUCE UN ADECUADO DESARROLLO EN LOS BEBES PREMATUROS**



DONA LECHE MATERNA
MUCHOS BEBÉS
ESPERAN POR ELLA

BRINDANDO UN MUNDO MEJOR
PARA NUESTROS BEBÉS,
CADA GOTAS CUENTA EN LA
DONACIÓN DE LECHE MATERNA

BANCO DE LECHE HUMANA DEL HOSPITAL GENERAL "DR. PEDRO ESPINOZA RUEDA" Activar Windows y Configuración



México

INPer
Ética y Humanismo

INSTITUTO NACIONAL DE PERINATOLOGÍA
ISIDRO ESPINOSA DE LOS REYES

Lactancia Materna
INPer

Banco de Leche Humana
INPer

LA PANDEMIA TRAJÓ CAMBIOS, TU DONACIÓN TRAE ESPERANZA

19 DE MAYO DÍA MUNDIAL DE LA DONACIÓN DE LECHE HUMANA

Este programa es público, ajeno a cualquier partido político. Queda prohibido el uso para fines distintos a los establecidos en el programa

SALUD
SECRETARÍA DE SALUD

INSTITUTO NACIONAL DE PERINATOLOGÍA
ISIDRO ESPINOSA DE LOS REYES
INPer

[f](https://www.facebook.com/inper) [i](https://www.instagram.com/inper) [y](https://www.youtube.com/inper) gob.mx/salud/inper





MAY 19

Día Mundial de la Donación de leche humana

La pandemia trajo cambios...

¡Tu donación trae esperanza...!

UFZ
UNIDAD FUNCIONAL ZIPOLIJIRA
ESTADONTAL UNIVERSIDAD DE LAS AMERICAS

HUS
HOSPITAL UNIVERSITARIO DE LA SAMARITANA
Empresa Social del Estado

HSRF
EMPRESA SOCIAL DEL ESTADO
HOSPITAL SAN RAFAEL DE FUSAGASUGÁ

Hospital San Rafael de Fusagasugá
"Hospital humano, hospital comprometido"

CUNDINAMARCA
REGIÓN
Que Progresal
EN SALUD



19 de mayo | Día Internacional y Nacional de la Donación de Leche Humana | Decreto Legislativo No. 386, Año 2016

 **Alianza Neonatal de El Salvador**

Los bebés prematuros o en condición delicada alimentados con leche humana pasteurizada, reciben la combinación perfecta de **nutrientes** y **anticuerpos**, que les ayuda a su recuperación.



La leche humana pasteurizada es mejor tolerada por los recién nacidos en condiciones especiales.

 **Lema 2021**
Donación de leche humana: la pandemia trajo cambios, tu donación trae esperanza.

19 DE MAYO

LA PANDEMIA TRAJÓ CAMBIOS, TU DONACIÓN TRAE ESPERANZA



DONÁ LECHE, DONÁ VIDA





**DIA
MUNDIAL DE
DONACIÓN
DE LECHE
HUMANA**
19 de mayo

LA PANDEMIA TRAJÓ CAMBIOS,
TU DONACIÓN TRAE ESPERANZA



Super Mamá
Salvando vidas,
donando leche

19 de mayo
Día Nacional de la Donación
de Leche Humana

**Donación de leche humana:
la pandemia trajo cambios,
tu donación trae esperanza.**





Dia Mundial de Doação de Leite Humano

Doação de leite humano:
a pandemia trouxe mudanças,
a sua doação traz esperança



maio mayo
19
may
2021

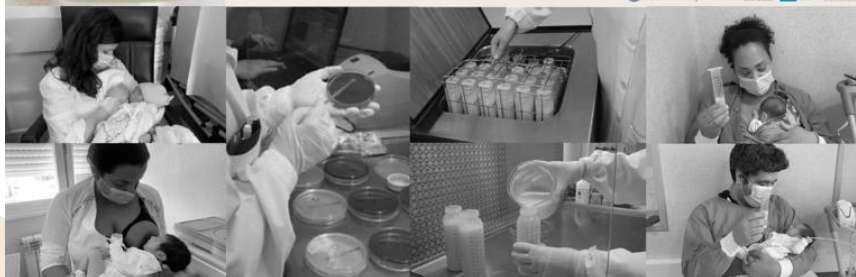



19 de maio

Dia Mundial de Doação de Leite Humano

Lema “ Doação de Leite Humano: A pandemia trouxe mudanças, a sua doação traz esperança!

Doe Leite Materno

Cada gota de leite é carregada de vida!

*Faça a sua doação, contacte o BLH—Hospital Dr. Agostinho Neto
(3337612)*

MINISTÉRIO DA
SAÚDE E DA
SEGURANÇA SOCIAL

GOVERNO DE
**CABO
VERDE**
A TRABALHAR PARA TODOS.

Hospital Central da Praia
Dr. Agostinho Neto



Doação de Leite Humano:
A pandemia trouxe mudanças, a sua
doação traz esperança.

Seja uma
doadora!



Dia Mundial
de Doação de Leite Humano
19 de Maio



Juntos Por Um Hospital Melhor



**“DONACIÓN DE LECHE MATERNA:
LA PANDEMIA HA TRAÍDO CAMBIOS,
TU DONACIÓN TRAE ESPERANZA”**

**NEONATOLOGIA
CSS PANAMA**

**BLH
BANCO DE LECHE HUMANA**

“DONANDO LECHE MATERNA, PUEDES SALVAR VIDAS”

| | | | |
|---------------|------------|--------------|------------|
| Hierro | | | |
| Taurina | Vitamina D | | |
| Lactoferrina | IgA | Linfocitos B | |
| Caseína | Lisozimas | Calcio | C4 |
| IgM | Vitamina A | C3 | Vitamina C |
| Linfocitos T | Macrófagos | IgG | |
| Ácido oleico | Vitamina E | Lactosa | |
| Factor Bifido | Zinc | | |

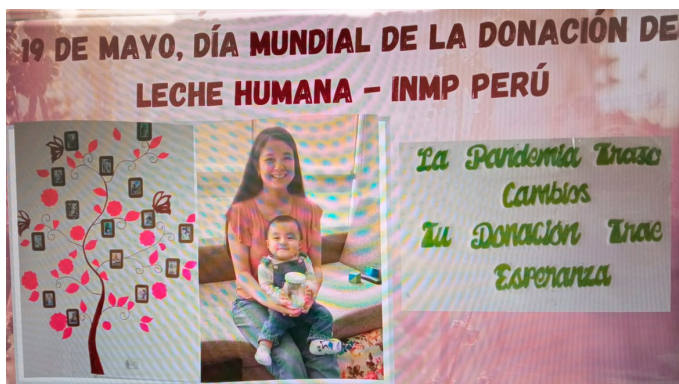



*La pandemia trajo cambios,
tu donación trae esperanza.*

Día mundial de la DONACIÓN DE LECHE MATERNA

19 de mayo





Red Brasileña de Bancos de Leche Humana

Programa Fiocruz de Certificación en Bancos de Leche Humana para el Sistema Único de Salud.

Sede central: IFF/Fiocruz/ Centro de Referencia Nacional para Bancos de Leche Humana.

Avenida Rui Barbosa 716, 1º andar, Flamengo, Rio de Janeiro - RJ, cep: 22250-020

Contacto: +55 (21) 2554-1703 - Banco de Leche Humana /+55 (21) 2554-1889 - Secretaría Ejecutiva rBLH

email: rblh@fiocruz.br / Portal: www.rblh.fiocruz.br